

PROJET DE REHABILITATION  
DU SITE DES ANCIENNES  
PAPETERIES DU SOUCHE

ANOULD , LORRAINE - FRANCE



epfge  
Etablissement Public Foncier  
de Grand Est

MAITRISE D'OUVRAGE

ETABLISSEMENT PUBLIC  
FONCIER DE GRAND EST

Rue Robert Blum B.P. 245 54701 Pont-a-Mousson Cedex France

MAITRISE D'OEUVRE

GROUPEMENT  
HEINRICH VON SPONECK & ALBERT ABUT ARCHITECTURE

HEINRICH VON SPONECK    ALBERT ABUT ARCHITECTURE

ARCHITECTE LEONIE HEINRICH

ARCHITECTE MANDATAIRE

9, Rue Legraverend 75012  
Paris, France

ARCHITECTES ALBERT ABUT ET ROMAIN DUVAL

ARCHITECTE - URBANISTE

Bureaux Tokyo: Minami-Aoyama 2-2-8-1101  
Minato-ku, Tokyo 107-0062 Japan

Bureaux Hong Kong: Unit 1205-6,  
FWD Financial Centre 308-320  
Des Voeux Road Central, Hong Kong, SAR

Bureaux Hanoi: 4/40 Xuan Dieu street  
Tay Ho district, Hanoi, Vietnam

AVEC



HETRE ARCHITECTURE - Architecte co-traitant  
6 Rue du Rhone 90000 Belfort, France



CS2L - BET Structure co-traitant  
31 bis Rue des Martres de Madargue 63200 Riom, France



BIG BANG - Urbaniste & Paysagiste co-traitant  
114 Grande Rue de la Guillotiere 69007 Lyon, France



HBI-BET Deconstruction/Thermique/Economiste  
de la construction Batiments co-traitant  
6 Rue du Rhone 90000 Belfort, France



EODD - BET Ingenieurs conseils environnement co-traitant  
Bureaux Villeurbanne Parc Gratte-Ciel  
13-19 Rue Jean Bourgey 69100 France  
Bureaux Metz Immeuble Europlaza  
1 Rue Claude Chappe 57000 France

TITRE

BATIMENT SAINT-LOUIS  
DÉMOLITION / MAÇONNERIE  
ELEVATION EST ET OUEST

PHASE

PRO

MODIFICATIONS

MISE À JOUR	INDICE
05/05/22	A
20/02/24	B

ORIENTATION	ECHELLE 1/250 / A3
	DATE CRÉATION 10.02.2022

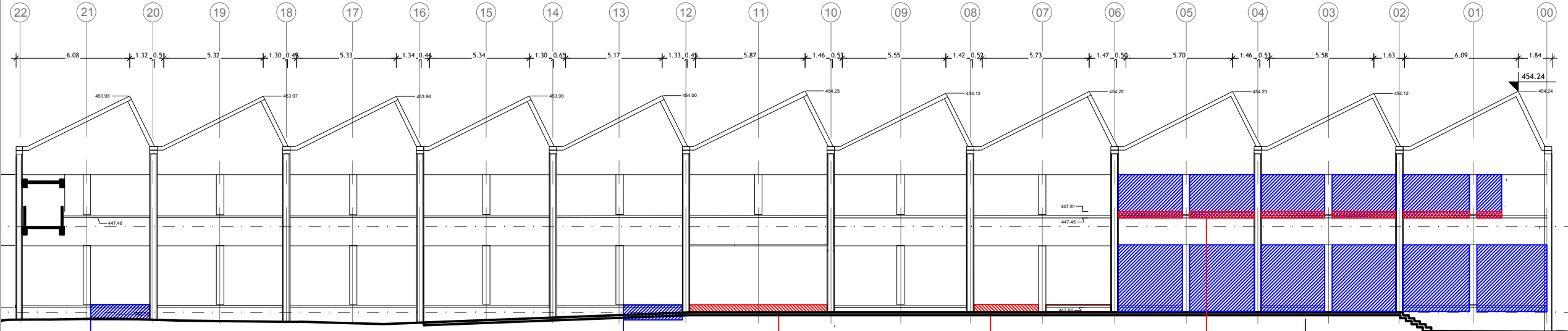

ELEVATION EST

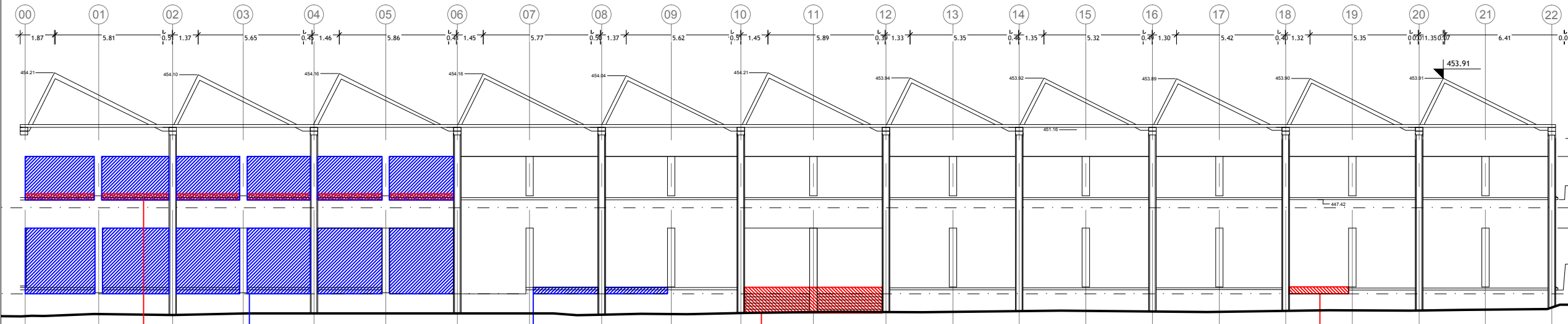

ELEVATION OUEST



DÉMOLITION



MAÇONNERIE